oniricO

festival del sogno e dell'ombra

25 → 28 *giugno* 2026

PARCO DEL MAURIZIANO

25 - 26 *giugno* ALLA SERA **27 - 28** *giugno* TUTTO IL GIORNO

MERCATINO · SPETTACOLI · LABORATORI · MUSICA

INCONTRI LETTERARI · BAR · FOOD · DRINK

in collaborazione con

TEATRO DEL CIGNO *lo spazio di un sogno*

IL MAURIZIANO Progetto collaborativo di Palazzo Vecchio

COMUNE DI REGGIO NELL'EMILIA

Reggio Emilia città delle persone

MUSEI CIVICI REGGIO EMILIA

BIBLIOTECA OSPIZIO Biblioteca Panizzi e Decentrate

#RESTATE 2026 ARIA DI EVENTI IN CITTÀ

oniriCo

programma

GIOVEDÌ & VENERDÌ

25-26 *giugno*

ALLA SERA

ORE 21.30

Macbeth di William Shakespeare

Ambizione, profezia e colpa: la discesa nell'ombra
Spettacolo teatrale della *Compagnia Teatro del Cigno*

Prevendita biglietti online riserva il tuo posto su Liveticket

DALLE ORE 19.30

Bar Mau
Aperto al pubblico

VENERDÌ

26 *giugno*

ORE 18.30

Silent Reading Party

Un momento tutto per te, per leggere insieme ad altri in un'oasi di bellezza e silenzio.

A cura di Biblioteca Ospizio

conferenze e incontri letterari · spettacoli e intrattenimento · enogastronomia e territorio

Per tutto il *weekend*

TUTTO IL GIORNO

TUTTO IL GIORNO

Bazar Onirico

mercatino di artigianato, illustrazioni e curiosità

Laboratorio dell'ossessione

dalla scienza al sogno

Mostra fotografica di *Massimo Camellini* / Camellini immortala le opere d'arte create dai maestri degli effetti speciali (SFX) che lavorano per il cinema, i quali si trasformano in nuovi "Dottor Frankenstein": modellano corpi dando loro un'anima.

Visita Libera al Mauriziano, Museo e dimora di Ludovico Ariosto

A cura dei Musei Civici di Reggio Emilia

Visita all'acetaia di Palazzo Vecchio e assaggio dell'aceto balsamico tradizionale

A cura di Confraternita dell'Aceto Balsamico Tradizionale

Art Market / Due Artiste Visive

PAMCOC / Artista visiva, illustratrice e autrice

Attraverso un percorso indipendente, intreccia il suo immaginario di scrittura e arti visive per dare vita ad una figura ibrida che si muove tra pittura, editoria, installazioni e progetti partecipativi.

JESSICA INCERTI TELANI

Artista visiva che si dedica al collage e al video, mixando immagini e materiali per creare composizioni surreali e suggestive. Approfondisce il potenziale narrativo del collage, intrecciando tecnologia e pratiche analogiche. La sua ricerca esplora le emozioni, trasformandole in opere immersive.

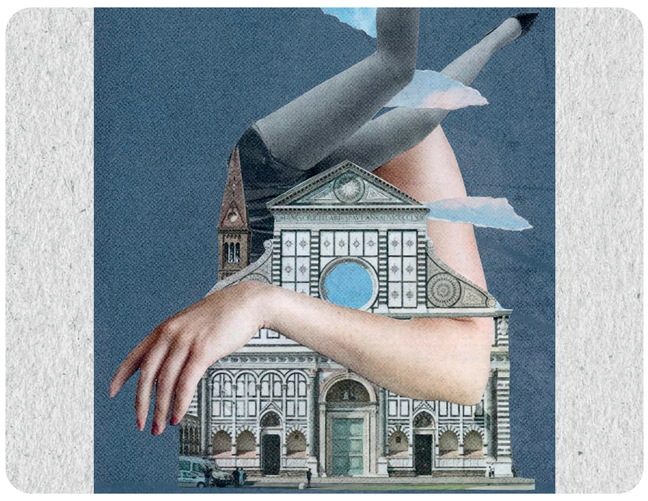

Equilibrio del cuore

Anime in viaggio nella costruzione di un cuore in equilibrio.

Stone balancing e meditazione
A cura di Cuori in equilibrio

Circe interpreta i sogni

I sogni non sono avventure emozionanti o bizzarri racconti, sono una fotografia di come stiamo / *A cura di Circe*

Cristalloterapia, Lettura delle pietre

La terra si fa cura: pietre e cristalli come specchi dell'anima, custodi silenziosi del benessere profondo, per aiutarci a riequilibrare e rendere più armonica la nostra esistenza. *A cura di Sara Tonelli*

Il photo corner dell'ossessione

Massimiliano Camellini invita i presenti a partecipare a un progetto di ricerca fotografica all'avanguardia: farsi ritrarre in primi piani (close-up) che catturino dettagli specifici del proprio corpo e/o del proprio volto, per evocare i sogni, le emozioni, le paure dei partecipanti, come nel progetto Il laboratorio dell'ossessione sono stati colti i sogni e le ossessioni dei "creatori".

Passeggiate Asinabili

nel Parco del Rodano

Bambini e genitori a spasso nella natura.
A cura di Asineria Asini di Reggio Emilia

Asino Scientifico

Pagoda dei minerali, Le rocce del reggiano, La storia della terra al microscopio, visite guidate al museo "Gino Orlandini", La vasca dei fossili.
A cura di Asineria Asini di Reggio Emilia

Paesina mia

Crea la tua collana con pietre del territorio reggiano. *A cura di Asineria Asini di Reggio Emilia*

Bar Mau

aperto con drink & food
dalle **ore 10.00** alle **ore 24.00**

La Bottega del Tortello

Una pausa all'insegna della tradizione
dalle 12.30 alle 14.30
e **dalle 19.00 alle 21.00**

onirico

programma

SABATO

27 *giugno*

TUTTO IL GIORNO

ORE 11.30 E 17.30

Si salvi chi può!

storie di paura per bambini dai 3 ai 6 anni

A cura dei volontari Nati per Leggere e di Teatro del Cigno

ORE 16.30

I segreti delle fate del sottobosco

Laboratorio creativo per bambini

Scopri come catturare l'immagine di una fata e tenerla con te come un amuleto. *A cura di Julia Rossi*

Le streghe son tornate

Incontro con l'antropologa culturale Antonella Bartolucci, affiancata da alcune guaritrici del territorio.

Evolversi e perdurare della tradizione delle guaritrici-segnatrici, storie delle streghe buone del Medioevo e superamento del luogo comune *"la cura è donna?"*.

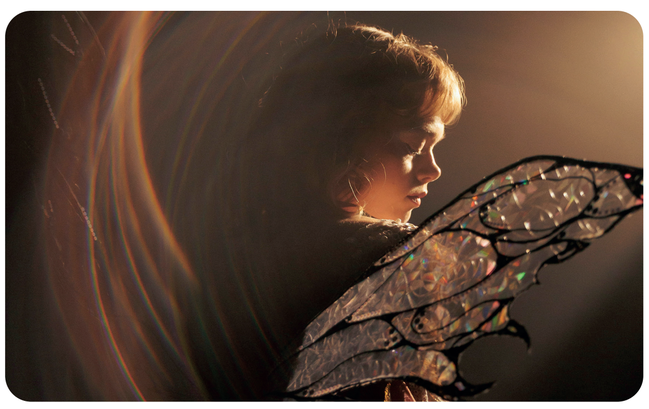

ORE 18.30

Intervista Impossibile

Mary Shelley racconta l'ossessione della scienza per il corpo.

Alle origini di Frankenstein, tra cimiteri profanati ed aule di anatomia. *Con Massimiliano Camellini e Alessandra Donelli.*

ORE 20.00

Zeste Noir

Cena di mare al buio a Palazzo Vecchio del Mauriziano

A cura di Zeste e Teatro del Cigno

ORE 21.45

LÛV Folk Band in concerto

I giorni della balena e altri inediti

ORE 23.00

Mirabili Stanze

Visita teatrale guidata notturna al Museo del Mauriziano

A cura di Teatro del Cigno e Musei Civici di Reggio Emilia

Una visita notturna nella splendida dimora di Ludovico Ariosto. I visitatori saranno accompagnati dagli attori di Teatro del Cigno, nelle vesti di Veronica Malaguzzi, Annibale Malaguzzi e chiaramente, del poeta reggiano. Un'occasione imperdibile per scoprire la bellezza unica del Mauriziano.

laboratori per adulti · laboratori per bambini · conferenze e incontri letterari · spettacoli e intrattenimento · eventi musicali · attività permanenti · mostre ed esposizioni artistiche · visite · enogastronomia e territorio

onirico

programma

DOMENICA

28 *giugno*

TUTTO IL GIORNO

ORE 10.00

Non sapendo quando l'alba arriverà

Workshop di scrittura autobiografica

Un'immersione nel tema delle paure e del coraggio necessario per affrontarle o per conviverci.
A cura di Alessandra Donelli

Durata: 2 h - max. 15 partecipanti.
Gratuito con prenotazione obbligatoria:
ospi@comune.re.it | tel. 0522-585639

Frequenze Arboree

Entra in contatto con il tuo respiro ancestrale al ritmo dei suoni generati dalla linfa delle piante

A cura di Julia Rossi

La magia sotto i nostri piedi

Passeggiata nel parco tra raccolta e racconti di erbe della nostra tradizione popolare

con Villiam Morelli, botanico.

ORE 11.00

Furiose Interazioni

Esperienza digitale per bambini sull'immaginario dell'Orlando furioso

A cura di Musei Reggio Emilia

Ingresso gratuito con possibilità di prenotarsi fino a 15 minuti prima dell'inizio *dell'attività.*

Cartografie Oniriche

Da Lord Dunsany a Lovecraft incontro letterario

con Carlo Baja Guarienti e Massimo Scorsone

ORE 11.30 E 16.30

Si salvi chi può!

storie di paura per bambini dai 3 ai 6 anni

A cura dei volontari Nati per Leggere e di Teatro del Cigno

ORE 12.00

Furiose Interazioni

Esperienza digitale per bambini sull'immaginario dell'Orlando furioso

A cura di Musei Reggio Emilia

Ingresso gratuito con possibilità di prenotarsi fino a 15 minuti prima dell'inizio *dell'attività.*

DALLE 14.00 ALLE 19.00

Drammaturgia dell'ombra

Un laboratorio di storytelling che, tramite l'analisi di un film in funzione del viaggio dell'eroe, fornisce gli strumenti di base per la realizzazione di una narrazione completa.

A cura di Francesco Tedeschi, scrittore e editor

ORE 15.30

Appuntamento con Michele Guaschino

Curiosità e misteri da un laboratorio fuori dall'ordinario

Michele Guaschino, fondatore di *Mutazioni Studio*, guiderà un percorso nel mondo della creazione anatomica per lo spettacolo, per l'arte e per la scienza, tra curiosità e misteri.

ORE 17.00

Spettri, Soglie, Identità

come il dark ci parla di noi / La stancabile lettrice incontra la scrittrice Marina Pierri

ORE 17.30

I segreti delle fate del sottobosco

Laboratorio creativo per bambini

Scopri come catturare l'immagine di una fata e tenerla con te come un amuleto. *A cura di Julia Rossi*

ORE 19.00

Dal Noir al body horror

il corpo spezzato delle donne / La scrittrice Alda Teodorani dialoga con Luca Melegari a partire dal suoultimo romanzo "La ragazza dal pigiama rosso" (D Editore, 2026).

ORE 20.30

Dal Crepuscolo

Canti nudi di mutamento. Concerto dedicato a Francesco Benozzo

Con Barbara Zanoni: voce e tamburi a cornice

ORE 22.00

Vestire l'Ombra

Sfilata performativa di costumi teatrali tra gotico, storia e immaginazione.

A cura di Atelier Mauriziano e Teatro del Cigno.

Un percorso scenico dedicato all'arte del costume, tra creazioni sartoriali ispirate a epoche lontane, figure simboliche e atmosfere notturne. L'Atelier del Mauriziano presenta una collezione di abiti e presenze sceniche in cui materia, dettaglio e immaginario prendono forma dal vivo. Creazioni del coreografo e costumista Marco Guion.

laboratori per adulti · laboratori per bambini · conferenze e incontri letterari · spettacoli e intrattenimento · eventi musicali · attività permanenti · mostre ed esposizioni artistiche · visite · enogastronomia e territorio